



**La rencontre débutera
sous peu.**

**Bientôt la
maternelle**

*L'enfant ne joue pas pour apprendre, il
apprend «parce qu'il joue».*

Jean Epstein



Bientôt la maternelle

*L'enfant ne joue pas pour apprendre, il
apprend «parce qu'il joue».*

Jean Epstein

Menu de la soirée

- Mot de bienvenue
- Membres du personnel associé à la maternelle
- Transport scolaire
- Placement des élèves
- Santé scolaire
- L'activité « Portes ouvertes »
- L'entrée progressive et le matériel scolaire
- L'autonomie à la maternelle
- Une journée à la maternelle



Membres du personnel associé à la maternelle

DIRECTION

Sophie LeBlanc
Vicky Landry
Marie-Pier Fontaine

PERSONNEL ENSEIGNANT DE LA MATERNELLE

Chloé Rioux
Joanie Brideau
Mélanie Poirier
Lisa Bourque

ENSEIGNANTE D'APPUI À L'APPRENTISSAGE

Andrée-Anne Bouchard
Michelle Bourgeois
Rachel Langille

ADJOINTE ADMINISTRATIVE

Lise Gaudreau
Christine Thibodeau (2 jours par semaine)

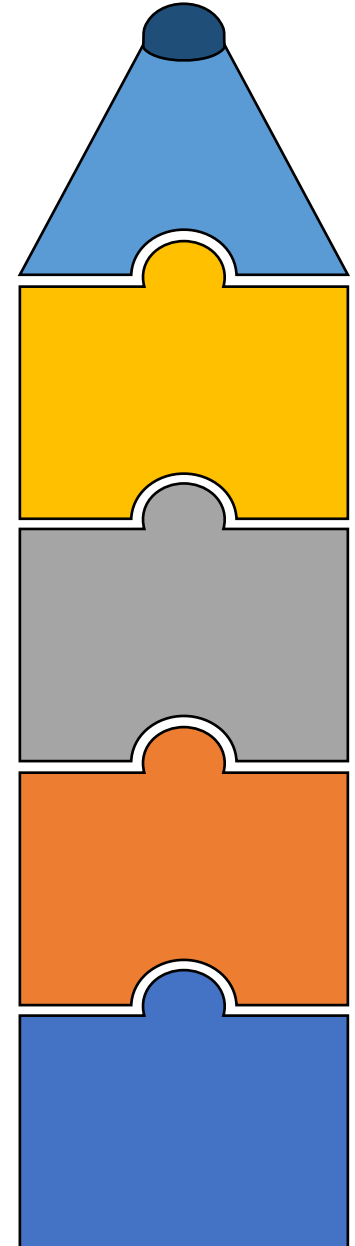

Notre équipe



Mme Joanie



Mme Chloé



Mme Mélanie



Mme Lisa



Transport scolaire

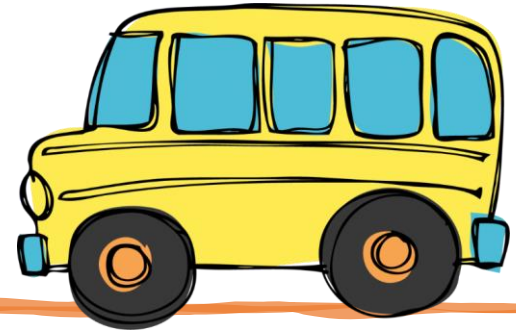

- Vous devez **habiter à plus de 1 km de l'école** pour avoir accès à l'autobus scolaire.
- Les trajets d'autobus sont normalement disponibles quelques jours avant la rentrée scolaire.
 - Afin d'avoir accès, vous devez vous créer un compte BusPlanner.
 - Veuillez SVP vous assurer que vous utilisez la même adresse courriel que celle donnée au moment de l'inscription.
 - Il est important que vous informiez l'école si votre adresse à domicile change.
 - Le parent peut modifier le transport directement à partir de son compte pour ajouter ou supprimer un service de garde.
- Si votre enfant prend l'autobus, nous encourageons cette pratique dès la première journée d'école.

L'école n'est pas en mesure de modifier les trajets d'autobus.

Transport avec les parents

Zone de débarquement

<https://youtu.be/Y-dt5apLEhg>

Zone de d'embarquement

<https://www.youtube.com/watch?v=RkYCNvw6Hm4>

Marcheurs

Endroits où attendre si vous êtes marcheurs



Placement des élèves

- Fait par la direction
- Les demandes particulières :
 - doivent être faites par courriel au plus tard le 23 avril 2026
 - situations particulières seulement
 - raison valable à l'appui
 - aucune promesse



Santé scolaire

- Vaccins préscolaires
 - preuve à apporter aussitôt fait S.V.P.



- Maladies graves et allergies :
 - formulaire à remplir



- Maladies moins graves :
 - administration de médicaments



- Rendez-vous à l'optométriste

(<https://soutienssociauxnb.ca/fr/program/programme-de-beaux-sourires-et-une-bonne-vision>)

Personne responsable :

Vicky Landry
(Vicky.Landry@nbed.nb.ca)



Les portes ouvertes à la maternelle

- Portes ouvertes – le **vendredi 1^{er} mai mai** ou le **vendredi 15 mai 2026** de **13 h 15 à 14 h 30**
- L'**enfant** doit être **accompagné** par un **parent**
- Le **parent** participera à une **session d'information** pendant que l'enfant vivra une activité d'accueil avec une enseignante de la maternelle
- **Inscription obligatoire** – lien sera envoyé par courriel
- Fortement recommandé d'y participer – aide à la transition à l'école (apaise l'anxiété)



L'entrée scolaire – entrée progressive

- L'entrée progressive à la maternelle se fait sur trois jours :
 - 1^{er} groupe: le mardi 7 septembre
 - 2^e groupe: le mercredi 8 septembre
 - 3^e groupe : le jeudi 9 septembre
- Tous les élèves seront à l'école le vendredi 10 septembre.



Le matériel scolaire

- sac à dos



- boîte à dîner



- espadrilles



- vêtements de rechange



- 2 boîtes de mouchoirs

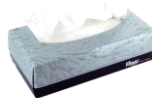

*Identifier le prénom des élèves sur son matériel



Une facture vous sera envoyée, en septembre, pour le matériel scolaire acheté par l'école.

L'autonomie

- S'habiller et se déshabiller seul (monter et descendre une fermeture éclair, boutonner son manteau, mettre et attacher ses espadrilles)
- Vêtements d'hiver (pratiquer le pantalon de neige, les bottes et mettre sa tuque).
- Être capable d'aller aux toilettes seul
- Participer aux travaux de routine, donner des tâches spéciales aux enfants (ex. dresser la table ou ranger ses jouets)
- Faire pratiquer votre enfant à ouvrir ses emballages de collation, les contenants de plastique, le thermos ...
- Être capable de partager, attendre son tour, se faire des amis et de prendre soin des matériels
- Être capable d'être loin de ses parents pendant 2-3 heures
- Être capable de se moucher et jeter son mouchoir dans la poubelle



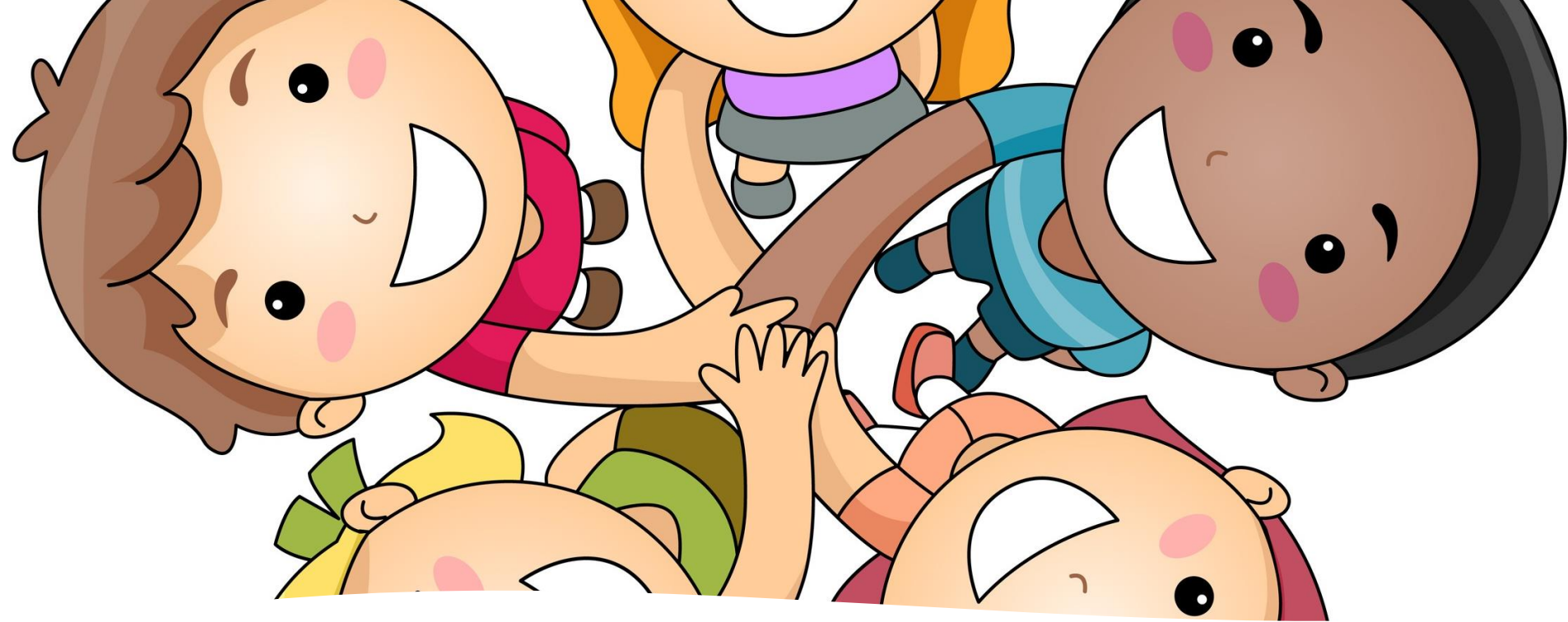

- L'école est un lieu où les enfants sont en groupe. Il est donc important que votre enfant socialise régulièrement avec d'autres enfants de son âge. Ceci lui permet de développer de bonnes habiletés sociales, la confiance en soi et à s'habituer à la vie en grand groupe.
- Si votre enfant ne parle pas le français, il est important de l'exposer à la langue française le plus souvent possible, dès maintenant!

La communication



Une journée à la maternelle !



L'arrivée des élèves

La surveillance sera assurée à partir de 7h45. Vous ne pouvez pas déposer votre enfant avant cette heure.



Les ateliers du matin



Les activités dirigées



La collation



-Toujours offrir 2 collations nutritives, même lorsque vous commandez à la cafétéria.



Les récréations





&



PLATEFORME NUMÉRIQUE

Le seul moyen de commander les repas scolaires de la maison:

Élimine le besoin d'argent comptant au quotidien.
Offre la possibilité de commander pour plusieurs jours à l'avance.

Le diner



La détente



- Yoga
- Respirations
- Musique douce



L'heure du conte



Les jeux libres



centre de construction

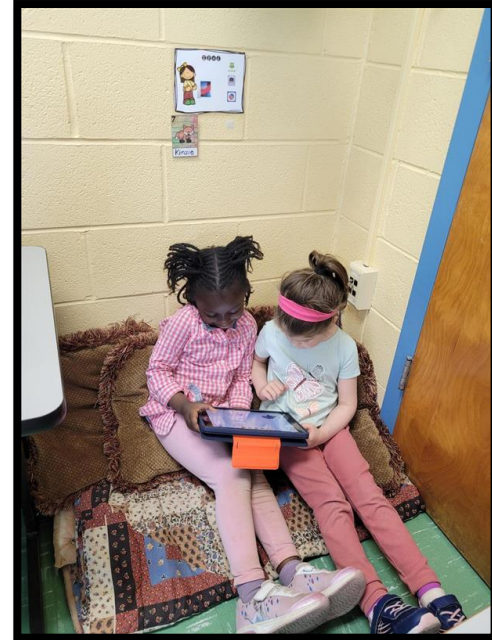

centre technologique



centre des jeux de table



centre de peinture





centre de dessin et coloriage



centre du bac à sable



centre du jeu de rôle



centre d'écriture

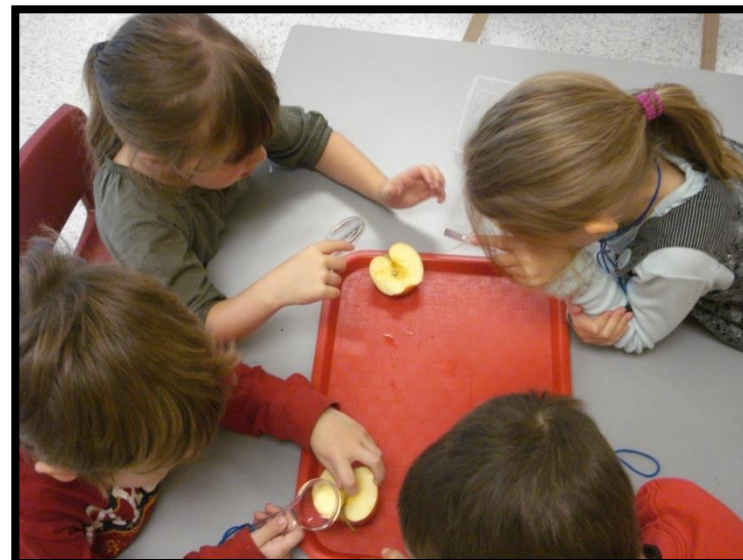

centre de découvertes



Le départ 14h15



Les services d'appui

Les enseignantes d'appui à l'apprentissage font des interventions auprès des élèves ayant des besoins de francisation, de littératie ou autres besoins particuliers.



La bibliothèque

30 minutes par semaine

Bibliothécaire: Mme Christelle



La musique

45 minutes par semaine

Enseignante de musique: Mme Sonia



L'éducation physique

Deux périodes de 45 minutes par semaine

Ça bouge au gymnase avec
Mme Micheline et M. Sébastien!

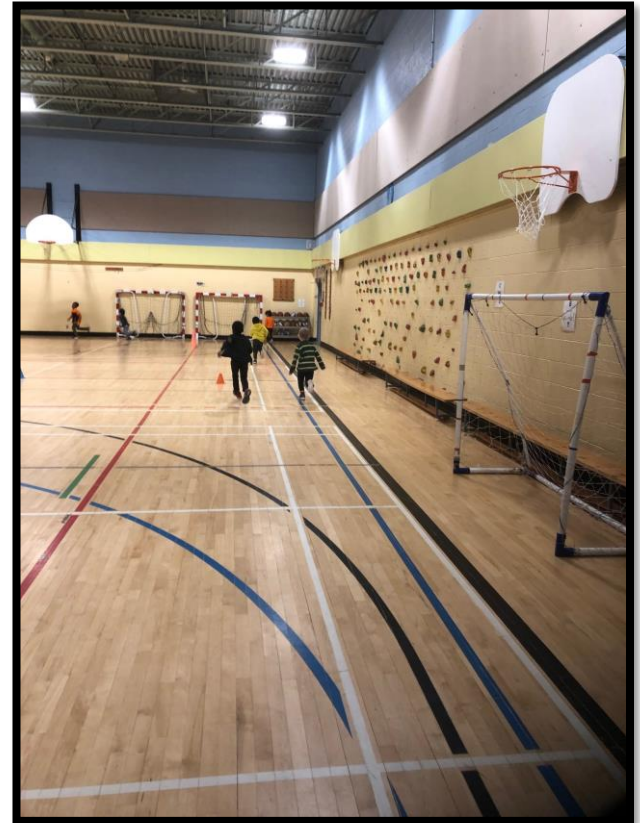

Arts plastiques

45 minutes par semaine

Enseignante : Mme Caroline



Petit moment de réflexion

Histoire de jouets 5 : <https://www.youtube.com/watch?v=Mho1C2ugw9I>

- Que fait votre enfant lorsqu'il est dans la voiture?
- Comment votre enfant patiente-t-il pour son repas lorsqu'il est au restaurant?
- Que fait votre enfant pendant qu'il vous accompagne à l'épicerie?
- Est-ce que votre enfant est capable de jouer seul, sans écran, lorsque vous êtes occupés?





L'exposition aux écrans

La recherche scientifique montre clairement que l'exposition précoce et excessive aux écrans peut nuire à plusieurs aspects du développement:

- Retards au niveau du langage et de la communication
- Difficultés d'attention et de concentration
- Difficultés sociales et émotionnelles

ATTENTION :

Le cerveau d'un enfant se développe principalement grâce aux interactions humaines, au jeu et à l'exploration.

Plus le temps devant un écran augmente, plus les occasions de parler, de jouer et d'explorer diminuent.

Les communications

- **Communications parents (courriels)**

- Messages de l'école (parfois papier)
- Messages du district scolaire
- Messages de l'enseignante



- **Site web de l'école**

- Informations générales
- Activités



- **Site web du district**

- Tout sur le transport scolaire

- **Réseaux sociaux - Facebook**

- Page de l'école Saint-Henri
- Pages du District scolaire francophone Sud
- Page de Famille et petite enfance francophone Sud
- Service d'accueil et d'accompagnement des nouveaux arrivants du DFSF



Ressources

- **Services à la petite enfance, District scolaire francophone Sud**
 - Information générale: 506-869-6457
 - Actualisation linguistique préscolaire: Roberte Richard, 506-229-2357 (Roberte.Richard2@nbed.nb.ca)
 - Services de développement du langage Parle-Moi: 506-869-2040
 - (Info.parle-moi@nbed.nb.ca)
- **Famille et petite enfance francophone Sud**
 - Information générale: 1-855-840-6269
 - Site Web: [Famille et petite enfance francophone Sud inc. 2018 | Famille et Petite Enfance Francophone Sud \(fpefs.ca\)](#)

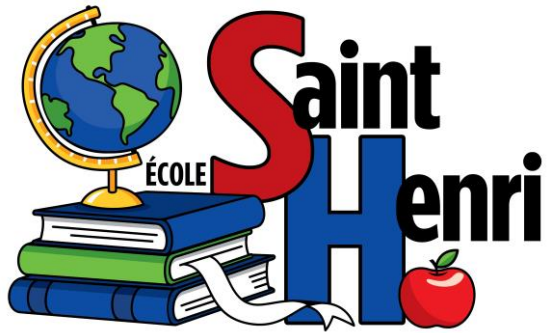

Avez-vous
des
questions?

Super Henri
mascotte de l'école